

**PROGRAMA NACIONAL YACHAY**

El Programa Nacional Yachay se crea con la finalidad de restituir los derechos de niñas, niños y adolescentes en situación de calle para que logren su desarrollo integral. Este trabajo se realiza en tres espacios:

A nivel individual, para promover el acceso a servicios según las necesidades identificadas durante el abordaje de esta población: educación, salud, DNI, entre otros y el desarrollo de habilidades sociales que les permita evitar situaciones de riesgo o tomar medidas de prevención.

A nivel de la familia, con la finalidad de fortalecer sus vínculos y que el niño, niña y adolescente no siga expuesto a los riesgos de calle y sobre todo para que la familia asuma su rol protector.

A nivel de la comunidad, con la participación e involucramiento de los principales actores sociales para que incorporen dentro de sus planes de acción a esta población.

**PROPÓSITO**

Las niñas, niños y adolescentes dejan la situación de calle ejerciendo sus derechos.

**RESULTADOS ESPERADOS**

- Niñas, niños y adolescentes en situación de calle desarrollan capacidades de autoprotección y habilidades para la vida.
- Niñas, niños y adolescentes en situación de calle hacen uso de programas y servicios que restituyen el ejercicio de sus derechos.
- Madres, padres, o adulto responsable con capacidades para garantizar la protección integral de las niñas, niños y adolescentes en situación de calle.
- Actores públicos y privados de la comunidad se articulan para la protección de los NNA en situación de calle.

**¿QUÉ BUSCAMOS?**

- Restituir los derechos de las niñas, niños y adolescentes en situación de calle, para que logren su desarrollo integral y prevenir mayor exposición a riesgos.
- Impulsar la activación de una red de protección local para niñas, niños y adolescentes en situación de calle.
- Ofrecer atención especializada e integral a niñas, niños y adolescentes en situación de calle detectados a través de "Educadores/as de Calle".

**USUARIOS/AS**

**Niñas, niños y adolescentes en situación de calle**

Son aquellas niñas, niños y adolescentes con o sin vínculo familiar que se encuentran socializando en la calle en forma parcial o total, hecho que vulnera sus derechos y los expone a situaciones de riesgo.

**Yachay atiende 4 perfiles de población:**

- Niñas, niños y adolescentes que trabajan en la calle
- Niñas, niños y adolescentes que viven en la calle
- Niñas, niños y adolescentes en mendicidad
- Niñas, niños y adolescentes explotados sexualmente

**ESTADÍSTICAS GENERALES**

El Programa Nacional Yachay cuenta con 63 Centros de Referencia en 21 Regiones, las cuales son: Ancash, Apurímac, Arequipa, Ayacucho, Cajamarca, Callao, Cusco, Huancavelica, Huánuco, Ica, Junín, La Libertad, Lambayeque, Lima, Loreto, Moquegua, Pasco, Piura, Puno, Tacna y Ucayali.

Durante el año 2016 se atendió 7,228 NNA en situación de calle, de los cuales 3,384 son mujeres y 3,844 son hombres. El 78% de usuarios/as tienen menos de 15 años.

**GRÁFICO N° 01**  
**ESTADÍSTICAS GENERALES**

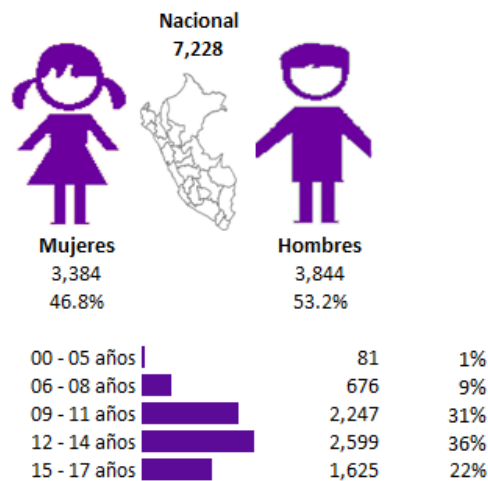

Elaborado por : MIMP | PNY | Ene-dic 2016

En el Gráfico N° 02 se muestra las 5 regiones con mayor número de NNA en situación de calle atendidos/as por el Programa; en primer lugar esta Lima con 1,707 NNA atendidos, en segundo lugar Arequipa con 555 NNA atendidos, en tercer lugar Ayacucho con 431 NNA, en cuarto lugar Puno con 413 NNA y quinto lugar Junín con 388 NNA.

**GRÁFICO N° 02**  
**NÚMERO DE USUARIOS/AS POR REGIÓN**

Región	Total de Usuarios	
	Nº	%
Lima	1,707	23.6%
Arequipa	555	7.7%
Ayacucho	431	6.0%
Puno	413	5.7%
Junin	388	5.4%
La Libertad	336	4.6%
Cusco	319	4.4%
Cajamarca	313	4.3%
Pasco	305	4.2%
Piura	289	4.0%
Ica	264	3.7%
Huánuco	248	3.4%
Apurimac	247	3.4%
Ucayali	216	3.0%
Huancavelica	201	2.8%
Loreto	196	2.7%
Moquegua	193	2.7%
Tacna	189	2.6%
Lambayeque	185	2.6%
Ancash	148	2.0%
Callao	85	1.2%
<b>Total</b>	<b>7,228</b>	<b>100%</b>

Elaborado por : MIMP | PNY | Ene-dic 2016

## FASES DE ATENCIÓN

Nuestros/as usuarios/as atendidos pasan por tres fases, las cuales son:

- Fase I Diagnóstico
- Fase II Intervención
- Fase III Seguimiento

En el Gráfico N° 03, observamos que el 11.2 %, (806) de los/las NNA atendidos correspondieron a la Fase I, el 61% (4,410) de los/las NNA en la Fase II y el 27.8% (2012) de los/las NNA en la Fase III.

**GRÁFICO N° 03**  
**NÚMERO DE USUARIOS/AS POR FASE DE ATENCIÓN**

Fase de Atención	Total de Usuarios	
	N°	%
I	806	11.2%
II	4,410	61.0%
III	2,012	27.8%
<b>Total</b>	<b>7,228</b>	<b>100%</b>

Elaborado por : MIMP|PNY|Ene-dic 2016

En el Gráfico N° 04 muestra el perfil de los/las NNA atendidos/as por el Programa, donde el 89.4% de NNA corresponden a situación de trabajo infantil, 5.4% de NNA están en situación de mendicidad, el 3.2% en tránsito a calle, el 1.1% en convivencia en la calle, el 0.8% propiamente de vida en calle y finalmente el 0.1% de NNA se encuentra en explotación sexual en calle.

**GRÁFICO N° 04**  
**NÚMERO DE USUARIOS/AS POR PERFIL**

Perfil de NNA	Total de Usuarios	
	N°	%
Trabajo	6,461	89.4%
Mendicidad	391	5.4%
Calle - Transito	233	3.2%
Calle - Convivencia	80	1.1%
Calle - Vida en calle	59	0.8%
Explotación sexual	4	0.1%
<b>Total</b>	<b>7,228</b>	<b>100%</b>

Elaborado por : MIMP|PNY|Ene-dic 2016

## RESTITUCIÓN DE DERECHOS

Los/as NNA atendidos/as en el Programa Nacional Yachay, fueron restituidos en su derecho a la identidad, educación, salud, entre otros.

## DERECHO A LA IDENTIDAD

**GRÁFICO N° 05**  
**NÚMERO DE USUARIOS/AS CON PARTIDA DE NACIMIENTO**

NNA cuenta con Partida de Nacimiento?	Gestionado por		Total de Usuarios	
	Yachay	Tutor/a	N°	%
Si	469	6,700	7,169	99.2%
En trámite	4	13	17	0.2%
No			42	0.6%
<b>Total</b>	<b>473</b>	<b>6,713</b>	<b>7,228</b>	<b>100%</b>

Elaborado por : MIMP|PNY|Ene-dic 2016

### Partida de Nacimiento

En el Gráfico N° 05, observamos que el 99.2% de nuestros/as usuarios/as tienen Partida de Nacimiento, el 0.6% no tiene partida de nacimiento y hay un 0.2% de NNA atendidos/as y cuya Partida de Nacimiento se encuentra en trámite.

## Documento Nacional de Identidad

**GRÁFICO N° 06**  
**NÚMERO DE USUARIOS/AS CON DOCUMENTO NACIONAL DE IDENTIDAD**

NNA cuenta con Documento Nacional de Identidad?	Gestionado por		Total de Usuarios	
	Yachay	Tutor/a	N°	%
Si	593	6,524	7,117	98.5%
En trámite	3	30	33	0.5%
No			78	1.1%
<b>Total</b>	<b>596</b>	<b>6,554</b>	<b>7,228</b>	<b>100%</b>

Elaborado por : MIMP|PNY|Ene-dic 2016

En el Gráfico N° 06, observamos que el 98.5% de nuestros/as usuarios/as atendidos/as tienen Documento Nacional de Identidad, el 0.5% de los NNA atendidos/as tienen su Documento Nacional de Identidad en situación de trámite y 78 NNA de los 7228 NNA atendidos/as no tiene Documento Nacional de Identidad.

## DERECHO A LA EDUCACIÓN

### Acceso a la Educación

En la Tabla N° 01, de los/las 7,228 NNA atendidos/as durante el año 2016, el 0.3% de usuarios/as no tiene estudios, el 89.7% de usuarios/as cursan Educación básica regular, el 3.3% de usuarios/as están en CEBA, el 0.2% de NNA en Educación básica especial, el 0.1% estudian Educación Superior Técnica y el 0.1% estudian Educación Superior Universitaria.

**TABLA N° 01**  
**NÚMERO DE USUARIOS/AS POR NIVEL EDUCATIVO**

Nivel Educativo	Total de Usuarios	
	N°	%
Sin estudios	25	0.3%
EBR - Inicial	70	1.0%
EBR - Primaria	3,671	50.8%
EBR - Secundaria	2,746	38.0%
CEBA - Inicial	3	0.0%
CEBA - Primaria	96	1.3%
CEBA - Secundaria	136	1.9%
CETPRO - BASICO	2	0.0%
CETPRO - MEDIO	1	0.0%
EBE - Primaria	12	0.2%
EBE - Secundaria	3	0.0%
Educacion Superior Tecnica	8	0.1%
Educacion superior universitaria	8	0.1%
Otro	447	6.2%
<b>Total</b>	<b>7,228</b>	<b>100%</b>

Elaborado por : MIMP|PNY|Ene-dic 2016

### Acceso al Servicio de Formación Educativa – SEFOED

**El Servicio de Formación Educativa-SEFOED** es el proceso de enseñanza y aprendizaje que promueve el desarrollo de saberes y habilidades en niñas, niños y adolescentes en situación de calle. **Una herramienta fundamental** que contribuye al desarrollo integral es apostar por una educación inclusiva, en la que ellos/as accedan de acuerdo a sus intereses y motivaciones, permitiéndoles no sólo incrementar conocimientos sino el desarrollo de habilidades y práctica de valores en interacción con el otro/a. **Este servicio se otorga a los/as usuarios/as** del Programa para que accedan a carreras de nivel superior y/o técnico con el propósito de fortalecer sus capacidades y competencias, permitiéndoles contribuir a mejorar su calidad de vida e incorporarse al mercado laboral.

### Condiciones para el acceso al SEFOED

- Ser usuario/a del Programa Nacional Yachay.
- El límite de edad no debe exceder de los 17 años 11 meses.
- Participar de manera activa en las actividades del Programa.
- Demostrar habilidades sociales relacionadas a la práctica de higiene, normas de cortesía, adecuadas relaciones interpersonales y práctica de valores morales y sociales.
- Compromiso y deseo de continuar una formación técnica.

A través del Servicio de Formación Educativa, 476 NNA han accedido a los siguientes espacios: 242 reciben formación en arte, 228 reciben formación técnica ocupacional y 6 se encuentran practicando deporte de alto rendimiento en asocio con el IPD.

**GRÁFICO N° 07**

#### NÚMERO DE USUARIOS/AS BENEFICIADOS/AS POR EL SEFOED

Tipos de servicio	Gestión		Total de Usuarios/as	
	Yachay	Pública o Privada	N°	Gráfico
Arte	217	25	242	
Formación educativa	151	77	228	
Deporte de Alto Rendimiento	-	6	6	
<b>Total</b>	<b>368</b>	<b>108</b>	<b>476</b>	

Elaborado por : MIMP | PNY | Ene-dic 2016

En la Tabla N° 07 A, se muestra a los 228 adolescentes que estudian en el Servicio de formación ocupacional y superior, de los cuales 151 son con presupuesto del Programa y 77 a través la gestión en el nivel local con instituciones públicas y privadas.

**GRÁFICO N° 07 A**

#### NÚMERO DE USUARIOS/AS BENEFICIADOS/AS POR EL SEFOED EN FORMACIÓN EDUCATIVA SEGÚN REGIÓN

Región	Gestión		Total de Usuarios/as	
	Yachay	Pública o Privada	N°	Gráfico
Lima	40	15	55	
Lambayeque	16		16	
Pasco	-	20	20	
Cajamarca	16	4	20	
Puno	14	10	24	
La Libertad	14	13	27	
Ayacucho	12	-	12	
Huánuco	11	3	14	
Ica	-	5	5	
Ucayali	11		11	
Cusco	7		7	
Moquegua	7		7	
Arequipa	-	7	7	
Tacna	3		3	
<b>Total</b>	<b>151</b>	<b>77</b>	<b>228</b>	

Elaborado por : MIMP | PNY | Ene-dic 2016

### DERECHO A LA SALUD

#### Acceso a Seguro de Salud

**GRÁFICO N° 08**

#### NÚMERO DE USUARIOS/AS CON SEGURO DE SALUD

NNA cuenta con Seguro de Salud?	Gestionado por		Total de Usuarios	
	Yachay	Tutor/a	N°	%
Si	1,169	5,728	6,897	95.4%
En trámite	4	43	47	0.7%
No			284	3.9%
<b>Total</b>			<b>7,228</b>	<b>100%</b>

Elaborado por : MIMP | PNY | Ene-dic 2016

En el Gráfico N° 08, observamos que el 95.4% de nuestros/as usuarios/as atendidos/as, tienen Seguro de salud, hay un 0.7% de los NNA atendidos/as cuyo Seguro de Salud se encuentra en trámite. Hay un 3.9% de NNA atendidos/as que no tienen Seguro de Salud.

### FORTALECIMIENTO DE HABILIDADES PARA LA VIDA

La restitución de derechos no se refiere sólo a cubrir la necesidad económica, es una mirada que coloca el desarrollo de los/las NNA de manera integral y prioritaria, para que se incorporen a la sociedad como ciudadanos(as) con capacidades plenas para una sociedad democrática e inclusiva.



Es por ello, que el Programa Nacional Yachay apuesta por el desarrollo de una estrategia dirigida a promover actividades dirigidas para fortalecer las habilidades para la vida de los/las NNA los cuales son:

- Talleres Socio formativos
- Actividades Deportivas
- Orientación y Consejería
- Actividades Artísticos - Culturales

En el Gráfico N° 09, observamos que de la población atendida, el 90% de los NNA participó en los talleres socio formativos, el 92% de los NNA participó en las actividades recreativas - motrices, el 93% de los NNA recibió orientación y consejería y el 85% de los NNA participó en actividades artísticos - culturales.

**GRÁFICO N° 09**

#### NÚMERO DE USUARIOS/AS POR ACTIVIDADES REALIZADAS EN EL PROGRAMA

Actividades Yachay	Total de Usuarios	
	N°	%
Talleres Socio Formativos	6,513	90%
Actividades Deportivas	6,619	92%
Orientación y Consejería	6,713	93%
Actividades Artísticos - Culturales	6,133	85%

Elaborado por : MIMP | PNY | Ene-dic 2016

**TRABAJANDO CON LA FAMILIA**



El Gráfico N° 10, permite ver el número de familias atendidas por región. En total son 4,981 familias de NNA que recibieron atención este mes.

**GRÁFICO N° 10**  
**NÚMERO DE FAMILIAS DE LOS/LAS USUARIOS/AS POR REGIÓN**

Región	Total de Familias	
	N°	%
Lima	1,161	23.3%
Arequipa	370	7.4%
Ayacucho	305	6.1%
Junín	272	5.5%
Puno	265	5.3%
La Libertad	245	4.9%
Cajamarca	229	4.6%
Cusco	224	4.5%
Pasco	215	4.3%
Piura	210	4.2%
Ica	198	4.0%
Apurímac	170	3.4%
Huánuco	164	3.3%
Ucayali	154	3.1%
Tacna	149	3.0%
Huancavelica	137	2.8%
Loreto	131	2.6%
Moquegua	124	2.5%
Lambayeque	115	2.3%
Ancash	87	1.7%
Callao	56	1.1%
<b>Total</b>	<b>4,981</b>	<b>100%</b>

Elaborado por : MIMP | PNY | Ene-dic 2016

**SERVICIOS COMPLEMENTARIOS**

El Programa Nacional Yachay, brinda adicionalmente servicios complementarios, tales como:

- Atención Inmediata - Educadores en Acción
- Defensores Públicos Adscritos para la atención de los/las NNA en Situación de Calle.
- Voluntariado



Respecto a la Atención inmediata de los/las **Educadores/as en Acción** en el Gráfico N° 11 muestra que durante el año 2016, se atendió a 487 NNA de ellos, 208 son mujeres y 279 son hombres.

**GRÁFICO N° 11**  
**NÚMERO DE NNA ATENDIDOS/AS POR LA MODALIDAD DE ATENCIÓN INMEDIATA DE EDUCADORES/AS EN ACCIÓN**

Medio de denuncia ó Identificación del caso	Sexo		Total	
	Mujer	Hombre	N°	Gráfico
Recorrido	177	225	402	
Teléfono	14	27	41	
E-mail	12	19		
Derivación DIT	4	7	11	
Twitter	1	1	2	
<b>Total</b>	<b>208</b>	<b>279</b>	<b>487</b>	

Elaborado por : MIMP | PNY | Ene-dic 2016

En el Gráfico N° 12, se observa que durante el año 2016, nuestros/as **Defensores/as Públicos/as** atendieron 455 NNA. De igual manera se atendieron 304 casos de los cuales 165 fueron litigados. Finalmente se brindaron 88 Orientaciones legales.

**GRÁFICO N° 12**  
**NÚMERO DE ATENCIONES POR EL SERVICIO DE DEFENSORES PÚBLICOS**

Número de Atenciones	Total	
	N°	Gráfico
N° de Casos atendidos	287	
N° de Casos litigados	163	
N° de NNA atendidos/as	432	
N° de Consultas u Orientaciones Legales	751	

Elaborado por : MIMP | PNY | Ene-dic 2016

En el Gráfico N° 13, se observa que tenemos 114 **voluntarios/as**, de los cuales el 78% son mujeres y 22% hombres, siendo la región Lima y Huancayo las que tienen mayor número de voluntarios.

**GRÁFICO N° 13**  
**NÚMERO DE VOLUNTARIOS/AS POR REGIÓN**

Región	Sexo		Total	
	Mujer	Hombre	N°	Gráfico
Lima	31	8	39	
Chiclayo	25	6	31	
Cajamarca	8		8	
Arequipa	6	1	7	
Huancayo	5		5	
Cerro de Pasco	3	1	4	
Huánuco	3	2	5	
Moquegua	2	1	3	
Tacna	1	1	2	
Loreto	1		1	
Puno	1		1	
Cusco	1		1	
Jaén	1	5	6	
Huaral	1		1	
<b>Total</b>	<b>89</b>	<b>25</b>	<b>114</b>	

Elaborado por : MIMP | PNY | Ene-dic 2016